



VBZ Züri Linie

 Ein Unternehmen
der Stadt Zürich

Umsteigen lohnt sich.

Mobilitásunk életminőséget teremt.

A közösségi közlekedés Zürichben

Tartalom

- Egy kis történelem és statisztika
- A VBZ helye Zürich városában és a régióban
- Telephelyeink a városban
- A VBZ vezetése városi és üzemi szinteken
- A Villamos Üzem
- Kiválasztás és kiképzés
- Munkarend

1882



Az első lóvasút vonalak



1894

Az első elektromos
villamosvasútvonal



1939



Az első trolibuszvonál



Tények es számok 2022

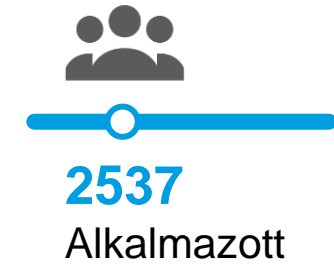
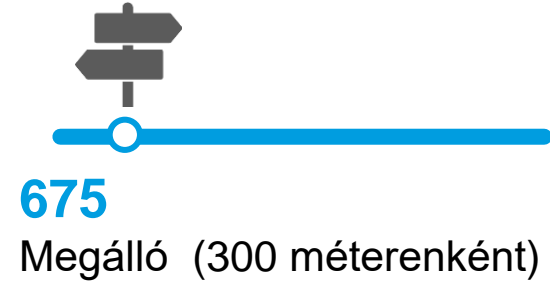
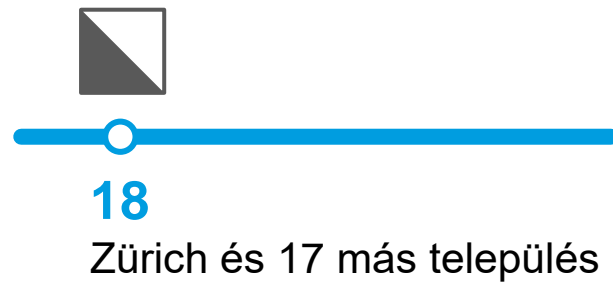
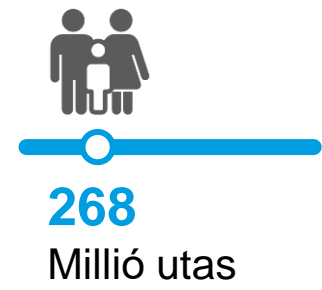
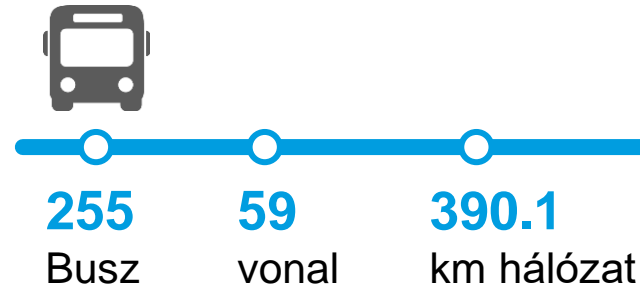

Villamostípusok

Tram 2000



Sänfte



Cobra



Flexity



Beágyazottság a régióban



- A Zürcher Verkehrsverbund ZVV megalapítása 1990-ben
- A személyszállítási törvény (PVG) alapján kialakított munkamegosztás
- 1 Ernyőszervezet (ZVV)
- 8 Piacfelelős Vállalkozás (MVU)
- 11 Közlekedési Vállalat
- 32 Közlekedési megbízott cég (alvállalkozó)

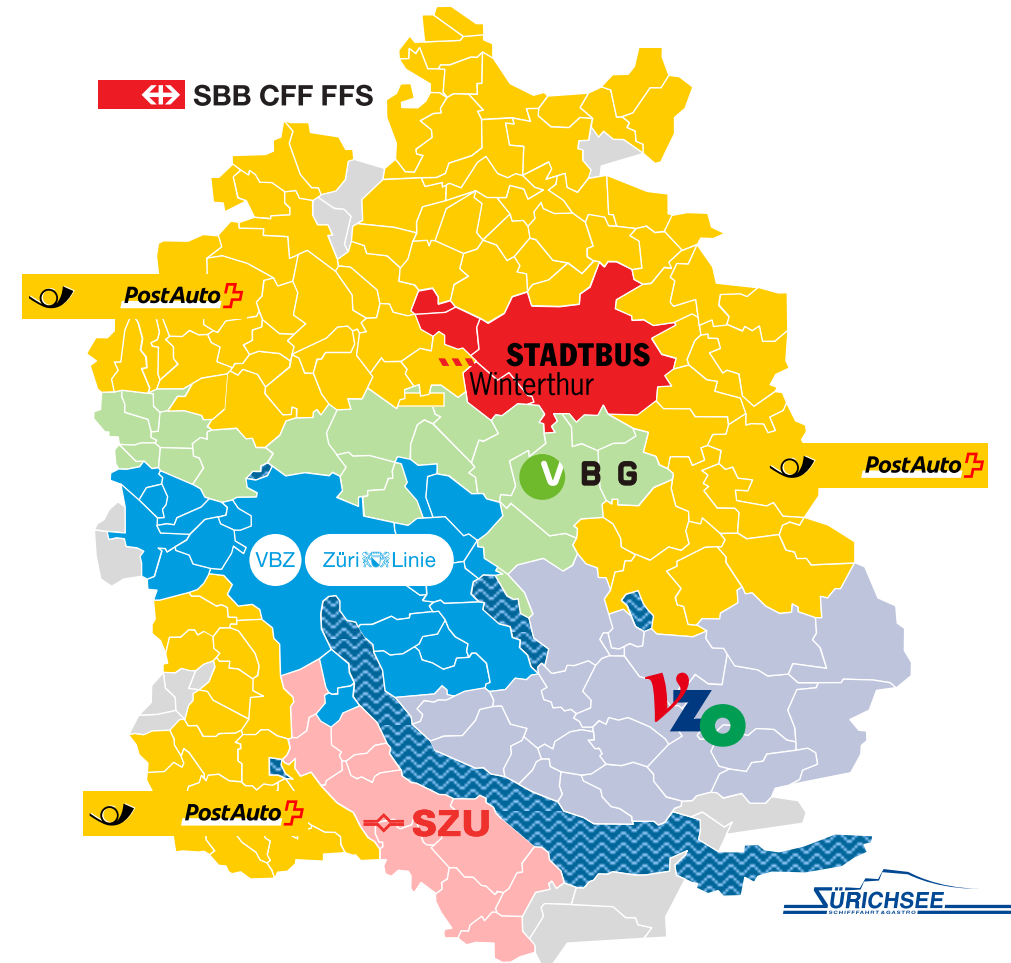

Telephelyeink a városban

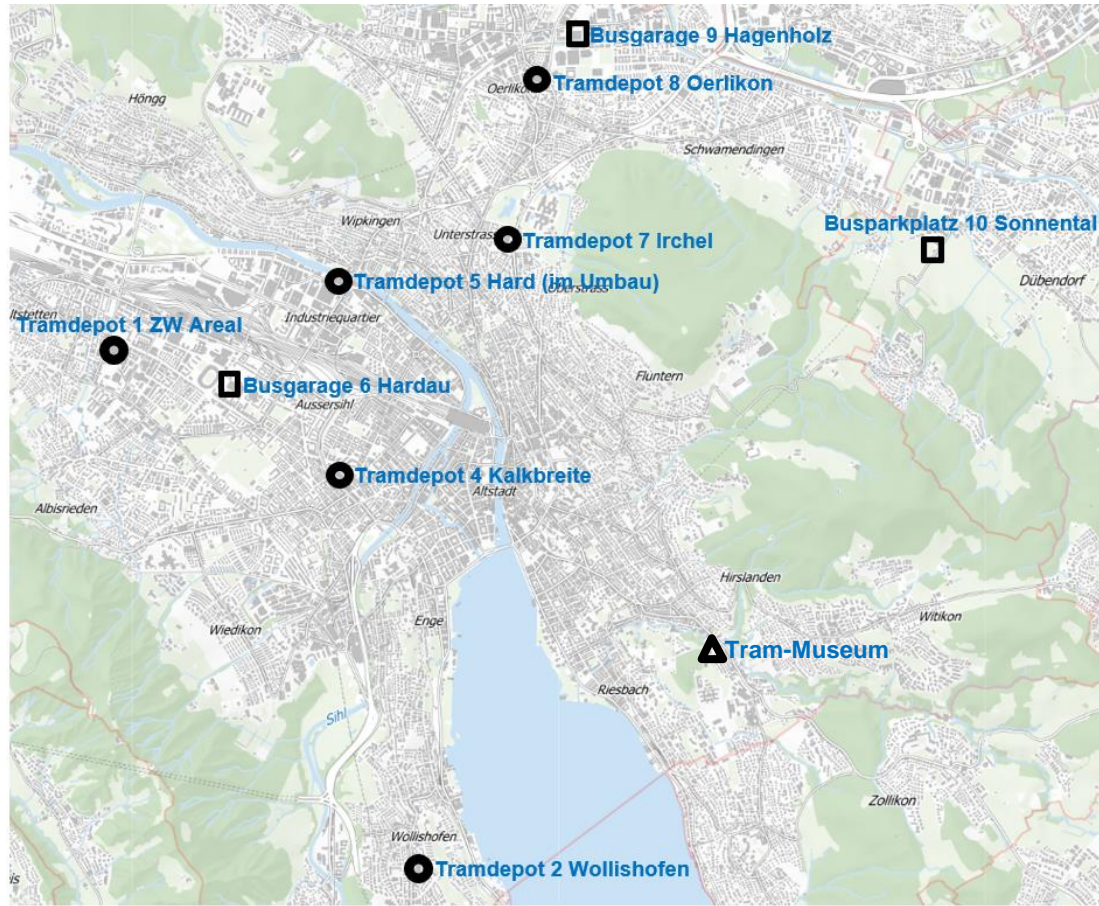

Központi javítóműhely (ZW) és Villamosdepó (Depot 1)

Villamosmúzeum

5 Villamosdepó

- Wollishofen (Depot 2)
- Kalkbreite (Depot 4)
- Hard (Depot 5, felújítás alatt 2026-ig)
- Irchel (Depot 7)
- Oerlikon (Depot 8)

2 Buszgarázs

- Hardau (Garage 6)
- Hagenholz (Garage 9)

1 nyitott Buszparkoló

- Sonntal (Garage 10)

A VBZ – Zürich város része

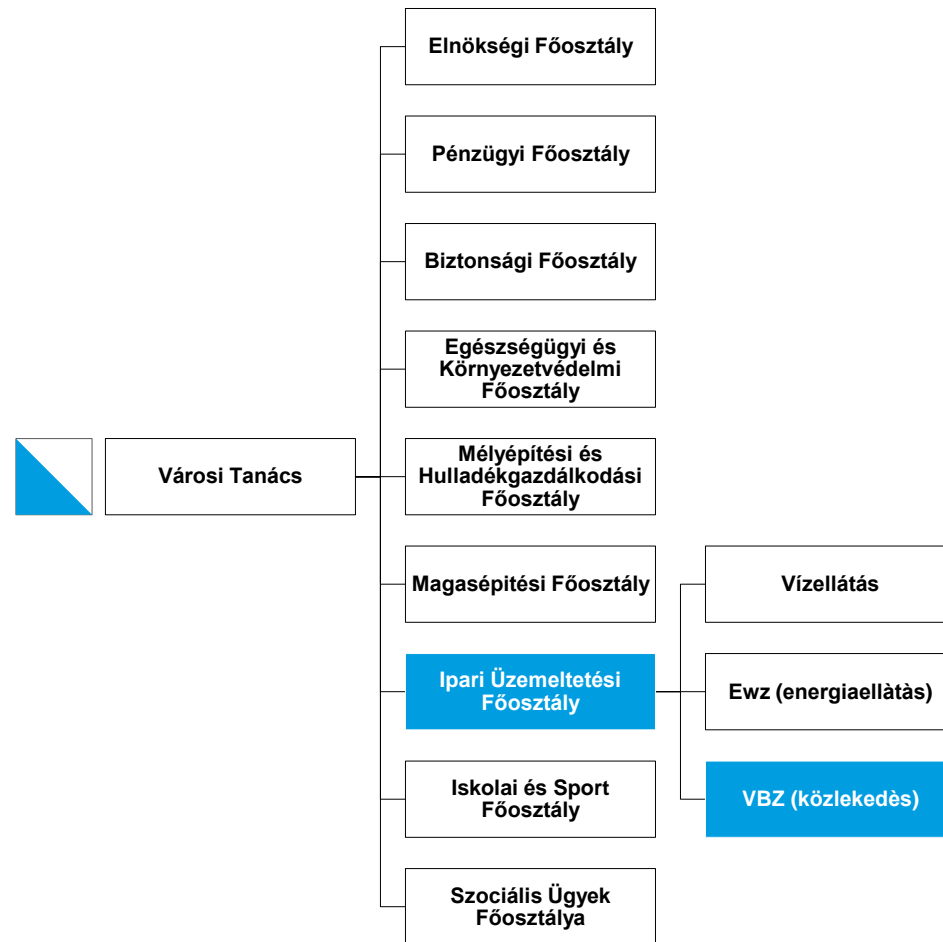

Michael Baumer tanácsos

Az Ipari Üzemeltetési Főosztály vezetője

VBZ Cégvezetőseg

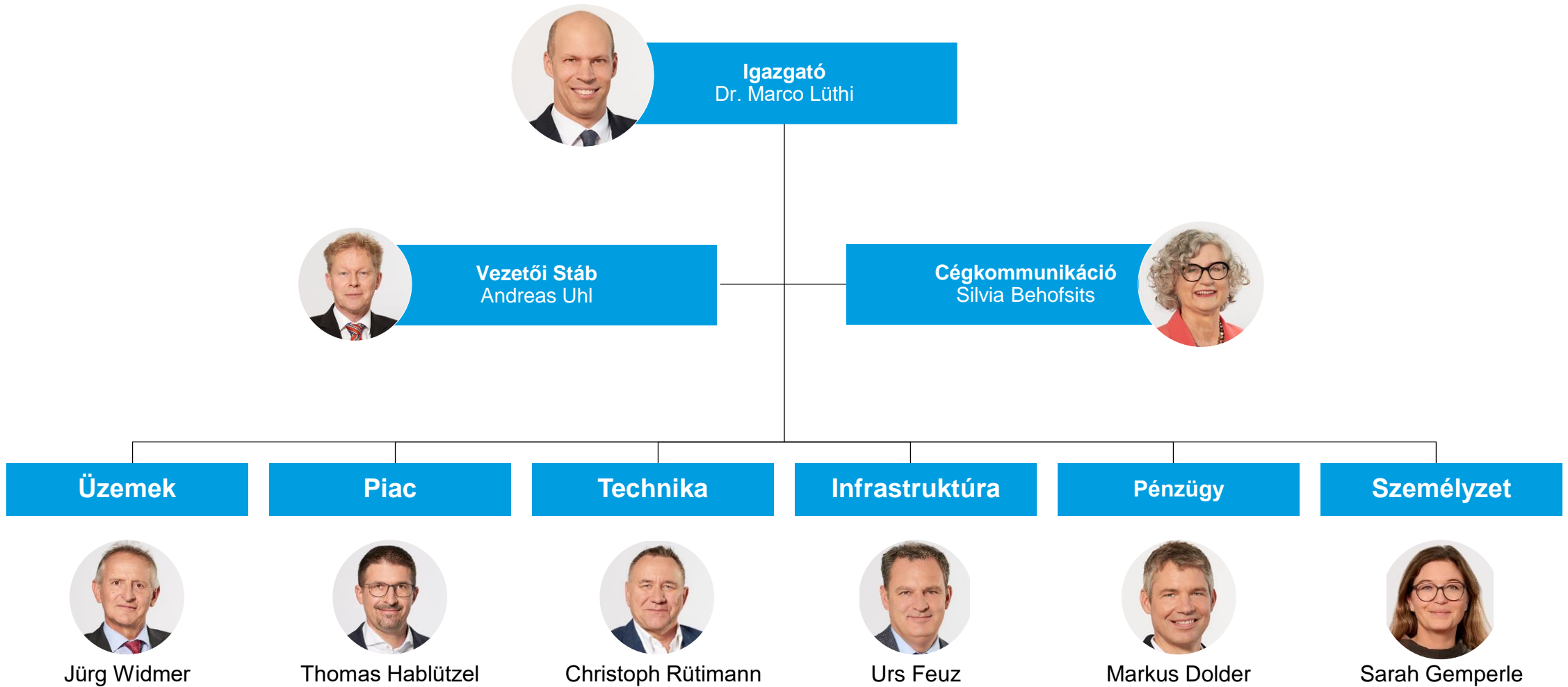

Stand: April 2022

Üzemek

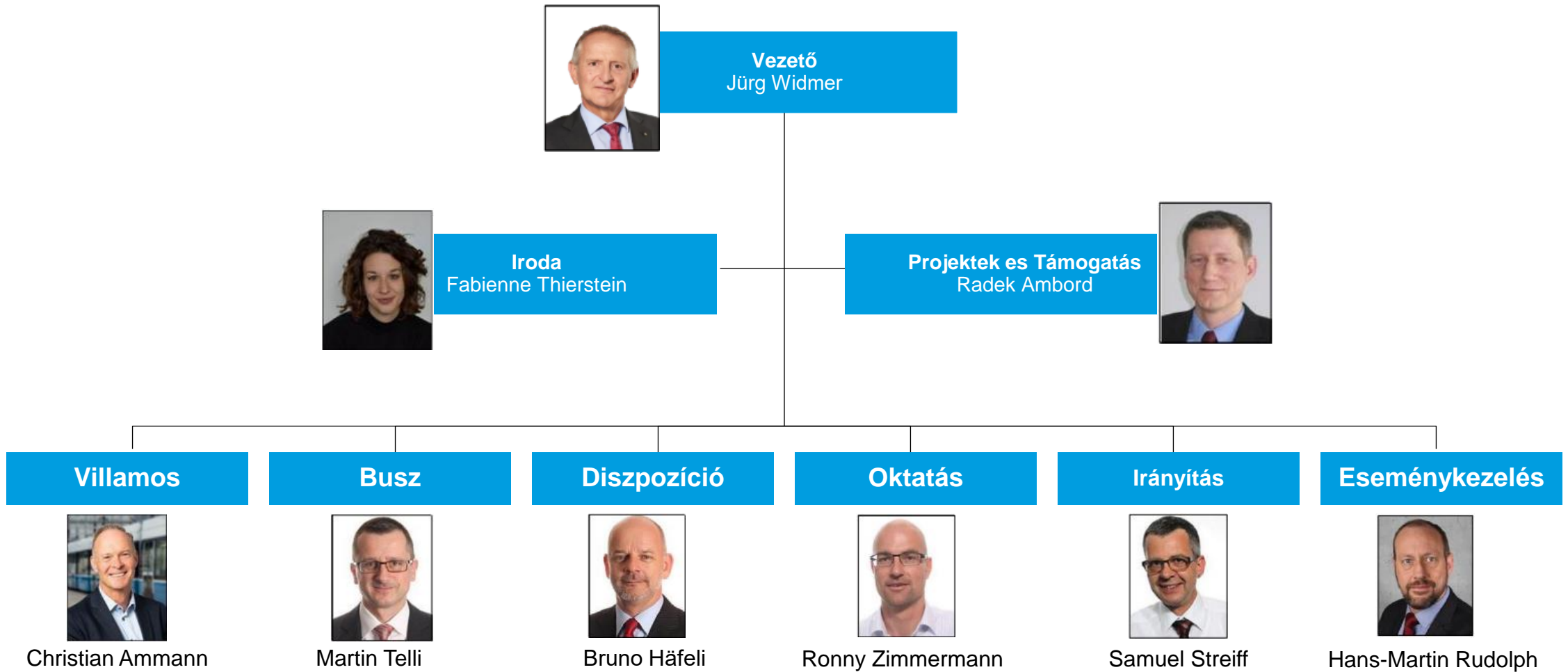

Stand: April 2022

Villamos Üzem



Christian Ammann
Üzemvezető



Philippe Bertino
Office Menedzser



Walo Siegenthaler
Operatív Vezető (Dél)

Depot 1 Altstetten
Depot 2 Wollishofen
Depot 4 Kalkbreite



Michéle Schwerzmann
Operatív Vezető (Észak)

Depot 7 Irchel
Depot 8 Oerlikon
Junior Járművezetők

Déli körzet



Walo Siegenthaler
Operatív Vezető



Daniel Küenzi
Csoportvezető

Depot 1, Altstetten (ZW)



Laszlo Majoros
Team Coach



Anke Burkhardt
Team Coach

Depot 2, Wollishofen



Stefan Giger
Team Coach



Hanspeter Adam
Csoportvezető

Depot 4, Kalkbreite



Andreas Hörschelmann
Team Coach

Északi körzet



Michéle Schwerzmann
Operatív Vezető



Pascal Züllig
Team Coach

Depot 7, Irchel



Patrick Trebbe
Team Coach



Sonja Fey
Team Coach

Depot 8, Oerlikon



Monika Lerch
Team Coach



Sören Klös
Team Coach

Junior Járművezetők



Dave Kissner
Team Coach

Felvétel

Jelentkezés

Előzetes
alkalmassági
teszt

Orvosi
alkalmasságági
vizsgálat

Pszichológiai
vizsgálat

Interjú

Kiképzés

1. hónap

- Elméleti es gyakorlati kiképzés
- Elméleti vizsga

2. hónap

- Járművezetői szolgálat instruktossal
- Gyakorlati vizsga

3. hónap

- Gyakorló hónap
- Coaching, diploma

Munkabeosztási modellek

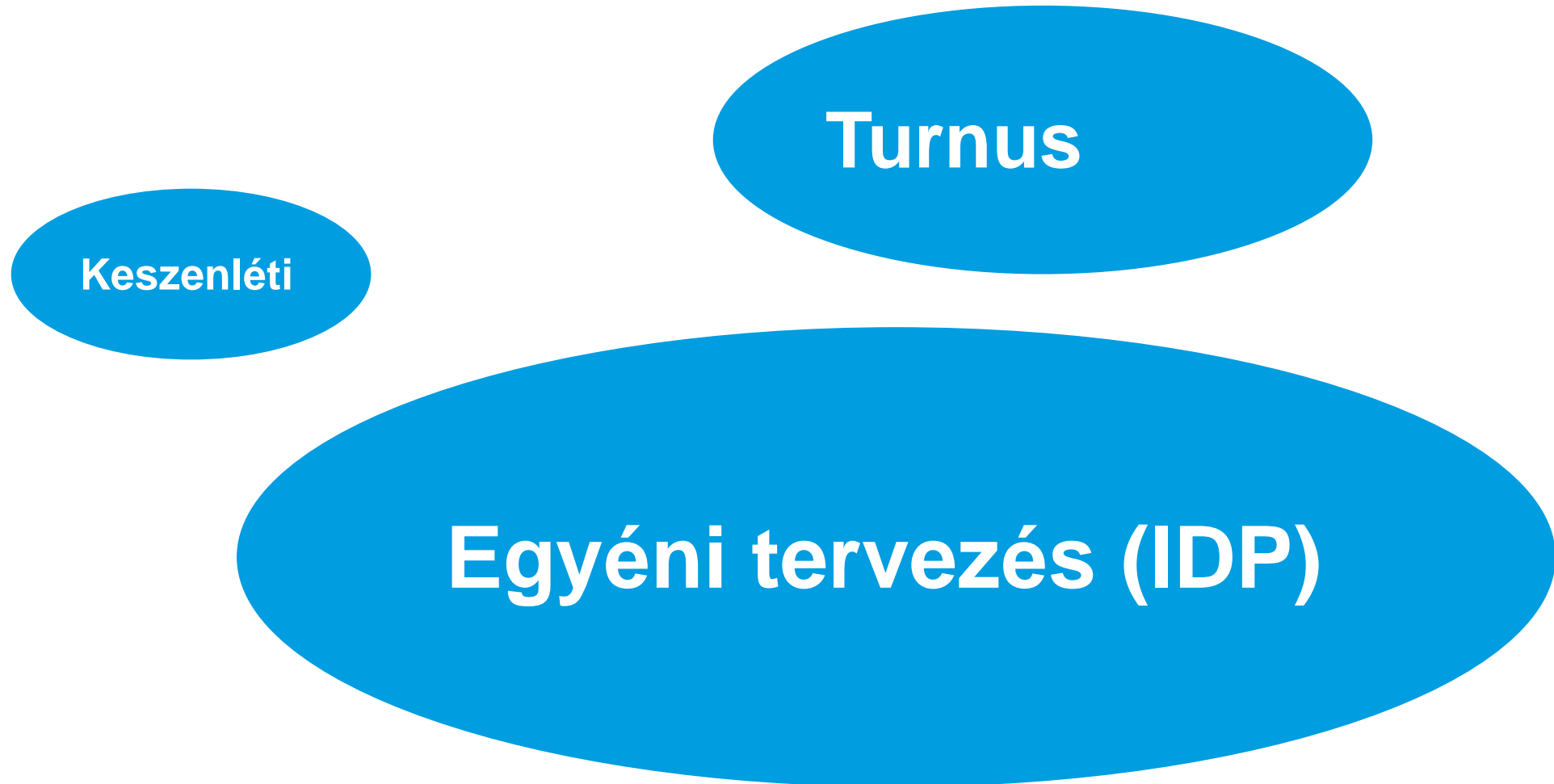

Turnus



Keszenléti

	14.06.23 Mi		KW 24/23 15.06.23 Do		16.06.23 Fr		17.06.23 Sa		18.06.23 So
R 14.06.2023	45:37	WOLP 2322/5	11:07 13:29	R 16.06.2023	43:15	ENGE 2313DV	08:44 16:32	R 18.06.2023	91:18
19.06.23 Mo	20.06.23 Di	21.06.23 Mi	KW 25/23 22.06.23 Do	23.06.23 Fr	24.06.23 Sa	25.06.23 So			
R 19.06.2023	91:18	DEP2 2813	21:02	R 22.06.2023	33:46	DEP2 2341	06:48 16:44	R 25.06.2023	139:45
26.06.23 Mo	27.06.23 Di	28.06.23 Mi	KW 26/23 29.06.23 Do	30.06.23 Fr	01.07.23 Sa	02.07.23 So			
R 26.06.2023	139:45	R 28.06.2023	139:45	R 29.06.2023	16:30	DEP2 2319	01:12	R 01.07.2023	27:15
03.07.23 Mo	04.07.23 Di	05.07.23 Mi	KW 27/23 06.07.23 Do	07.07.23 Fr	08.07.23 Sa	09.07.23 So			
R 03.07.2023	23:15	DEP2 2811	23:10	R 05.07.2023	54:02	REV 06.07.2023	54:02	R 08.07.2023	66:19
10.07.23 Mo	11.07.23 Di	12.07.23 Mi	KW 28/23 13.07.23 Do	14.07.23 Fr	15.07.23 Sa	16.07.23 So			
R 10.07.2023	66:19	DEP2 2804	21:11	R 12.07.2023	139:04	R 13.07.2023	139:04	R 14.07.2023	16:16
17.07.23 Mo	18.07.23 Di	19.07.23 Mi	KW 29/23 20.07.23 Do	21.07.23 Fr	22.07.23 Sa	23.07.23 So			
R 17.07.2023	01:09	R 18.07.2023	197:39	R 20.07.2023	197:39	R 21.07.2023	197:39	R 22.07.2023	197:39
24.07.23 Mo	25.07.23 Di	26.07.23 Mi	KW 30/23 27.07.23 Do	28.07.23 Fr	29.07.23 Sa	30.07.23 So			
R 24.07.2023	197:39	DEP2 2841	06:48 11:37	R 26.07.2023	76:42	WOLP 2361/2	15:59 20:54	R 29.07.2023	43:49
31.07.23 Mo	01.08.23 Di	02.08.23 Mi	KW 31/23 03.08.23 Do	04.08.23 Fr	05.08.23 Sa	06.08.23 So			
R 31.07.2023	01:29	DEP2 2841	07:59 12:15	R 02.08.2023	18:32	DEP2 2614/1	10:22	R 04.08.2023	69:36
07.08.23 Mo	08.08.23 Di	09.08.23 Mi	KW 32/23 10.08.23 Do	11.08.23 Fr	12.08.23 Sa	13.08.23 So			
R 07.08.2023	18:32	DEP2 2841	06:48 11:37	R 08.08.2023	69:53	WOLP 2604	09:30 21:11	R 11.08.2023	18:41
14.08.23 Mo	15.08.23 Di	16.08.23 Mi	KW 33/23 17.08.23 Do	18.08.23 Fr	19.08.23 Sa	20.08.23 So			
R 14.08.2023	AT 15.08.2023	R 16.08.2023	335:48	R 17.08.2023	335:48	R 18.08.2023	335:48	R 19.08.2023	335:48
21.08.23 Mo	22.08.23 Di	23.08.23 Mi	KW 34/23 24.08.23 Do	25.08.23 Fr	26.08.23 Sa	27.08.23 So			
R 21.08.2023	AT 23.08.2023	R 24.08.2023	16:03	R 25.08.2023	16:03	R 26.08.2023	16:03	R 27.08.2023	16:03
28.08.23 Mo	29.08.23 Di	30.08.23 Mi	KW 35/23 31.08.23 Do	01.09.23 Fr	02.09.23 Sa	03.09.23 So			
R 28.08.2023	01:10	DEP2 2841	05:30 10:14 10:00	17:18	DEP2 2344	06:18 17:02	16:19	WOLP 2307	09:22 20:47
04.09.23 Mo	05.09.23 Di	06.09.23 Mi	KW 36/23 07.09.23 Do	08.09.23 Fr	09.09.23 Sa	10.09.23 So			
R 04.09.2023	28:20	R 05.09.2023	06:18	R 07.09.2023	16:19	R 08.09.2023	36:49	R 09.09.2023	36:49
11.09.23 Mo	12.09.23 Di	13.09.23 Mi	KW 37/23 14.09.23 Do	15.09.23 Fr	16.09.23 Sa	17.09.23 So			
R 11.09.2023	AT 15.09.2023	R 14.09.2023	AT 15.09.2023	R 15.09.2023	AT 15.09.2023	R 16.09.2023	AT 15.09.2023	R 17.09.2023	AT 15.09.2023
18.09.23 Mo	19.09.23 Di	20.09.23 Mi	KW 38/23 21.09.23 Do	22.09.23 Fr	23.09.23 Sa	24.09.23 So			
R 18.09.2023	R 19.09.2023	R 20.09.2023	R 21.09.2023	R 22.09.2023	R 23.09.2023	R 24.09.2023	R 25.09.2023	R 26.09.2023	R 27.09.2023

IDP

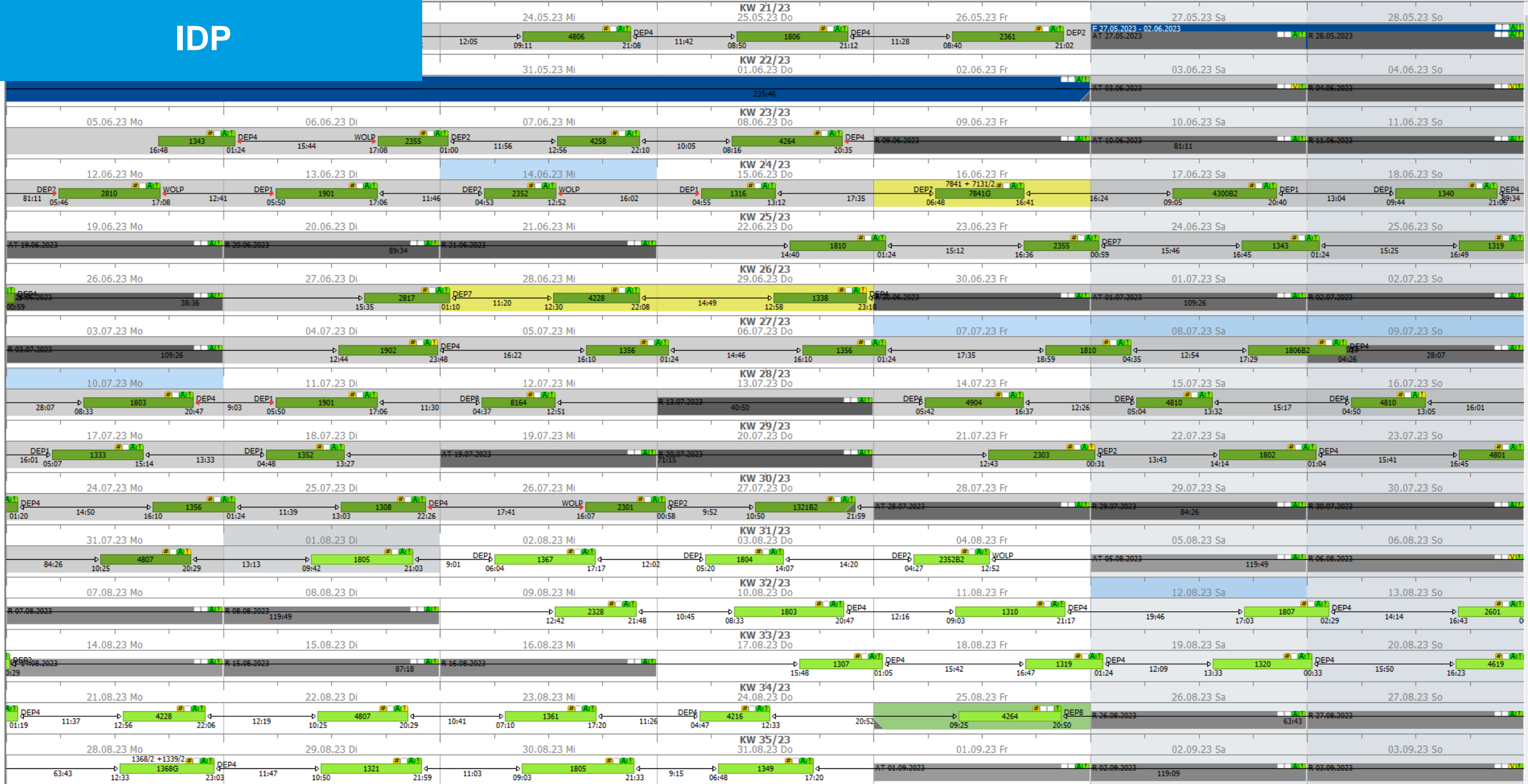

Egy átlagos munkanap

Délelőtti szolgálat

✓ 1367

Datum	Dienstnummer	Betriebshof				
06.06.2023	1367	DEP1				
Linie	Kurs	Von	Beginn	Nach	Ende	Typ
2	2	DEP1_E	06:04	KAPP01	10:57	Umlaufstück
		KAPP01	10:57	DEP1_1	11:04	Wegzeit
		DEP1_1	13:15	SIEM01	13:23	Wegzeit
3	5	SIEM01	13:23	SIEM01	17:09	Umlaufstück
		SIEM01	17:09	DEP1_1	17:17	Wegzeit

✓ 1358

Datum	Dienstnummer	Betriebshof				
29.06.2023	1358	DEP1				
Linie	Kurs	Von	Beginn	Nach	Ende	Typ
14	7	DEP1_1	09:10	STAU01	09:31	Wegzeit
		STAU01	09:31	STAU00	12:58	Umlaufstück
		STAU00	12:58	DEP1_1	13:19	Wegzeit
3	2	DEP1_1	16:38	SIEM01	16:46	Wegzeit
		SIEM01	16:46	DEP4_A	20:52	Umlaufstück
18	32	DEP4_E	20:52	DEP1_A4	21:17	Umlaufstück

Átmeneti szolgálat

.. vagy éppen ilyen is lehet

✓ 4270

Datum	Dienstnummer	Betriebshof				
16.06.2023	4270	DEP4				
Linie	Kurs	Von	Beginn	Nach	Ende	Typ
4	5	<u>DEP4_E</u>	04:47	<u>LIMM00</u>	07:58	Umlaufstück
17	6	<u>LIMM01</u>	08:47	<u>LIMM01</u>	12:48	Umlaufstück
		<u>LIMM01</u>	12:48	<u>DEP4_1</u>	13:03	Wegzeit

Korai szolgálat

Késői szolgálat

✓ 4807

Datum	Dienstnummer	Betriebshof				
11.04.2023	4807	DEP4				
Linie	Kurs	Von	Beginn	Nach	Ende	Typ
		<u>DEP4_1</u>	16:44	<u>LIMM01</u>	16:59	Wegzeit
4	11	<u>LIMM01</u>	16:59	<u>EWYS00</u>	20:11	Umlaufstück
4	3	<u>EWYS</u>	20:11	<u>LIMM00</u>	20:38	Umlaufstück
13	5	<u>LIMM01</u>	21:44	<u>DEP4_A2</u>	01:20	Umlaufstück

További információ



www.vbz.ch

www.vbzonline.ch



Facebook

Twitter

Instagram

YouTube

Köszönöm a figyelmet

Verkehrsbetriebe Zürich - www.vbz.ch

Betrieb Tram

Laszlo Majoros

Spezialist AS/GS

Team Coach, Sicherheitsbeauftragter

Luggwegstrasse 65

Postfach 8048 Zürich

Telefon: +41 44 411 54 62

Mobil: +41 76 707 1972

laszlo.majoros@vbz.ch





VBZ

Züri  Linie



Ein Unternehmen
der Stadt Zürich

Umsteigen lohnt sich.