

E-építési napló bevezetésének építetők tapasztalatai

Egyházy Zita - NIF Zrt.

-
- **Jogszábaály előkészítésből adódó bizonytalanságok (mit és mikor?)**
 - **Házon belüli aggodalmak (saját ügyfélkapu azonosító, ebből adódó felelősség...)**
 - **Jelenlegi közlekedés építményre vonatkozó alkalmazás felhasználói tapasztalatai**

Papír alapon és elektronikusan

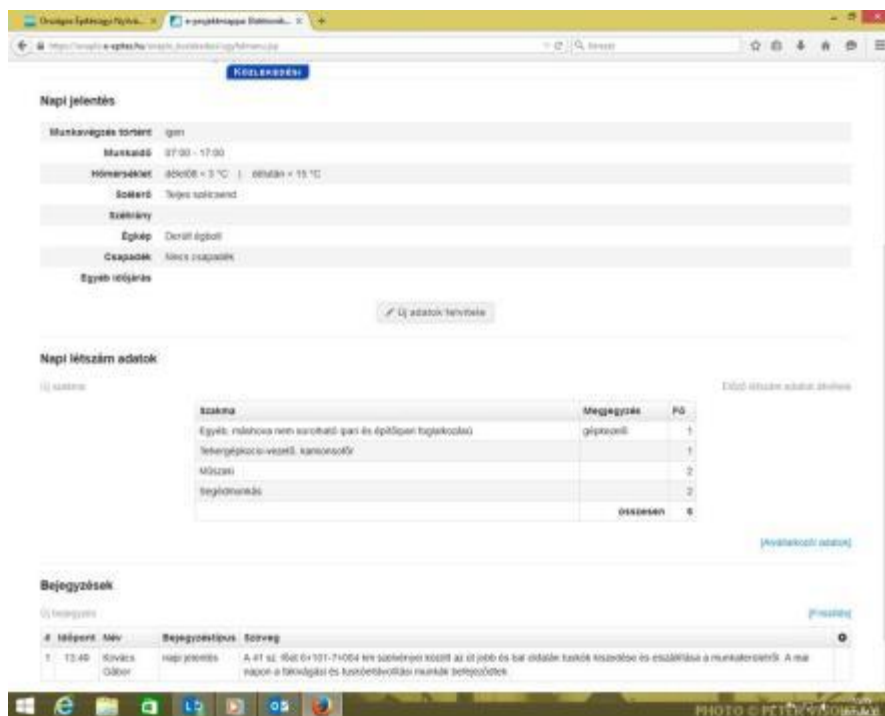
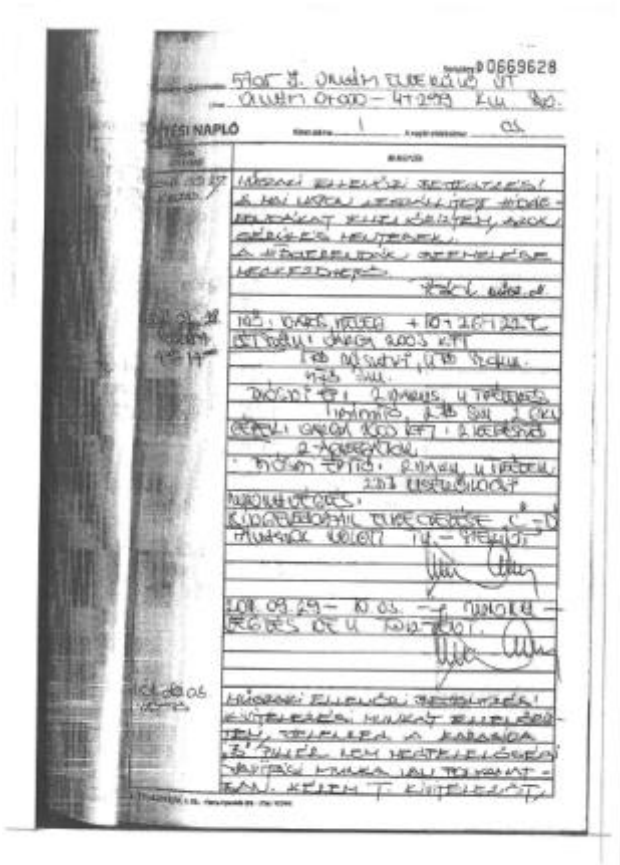

KÖZLEKEDÉSI

Napi jelentés

Munkavégzés történt	Igen
Munkaidő	07:00 - 17:00
Hőmérséklet	dél előtt = 3 °C délután = 15 °C
Szél erő	Teljes szélcsend
Szélirány	
Égkép	Derült égbolt
Csapadék	Nincs csapadék
Egyéb időjárás	

Új adatok felvétele

Napi létszám adatok

Új szakma

Előző létszám adatok átvétele

Szakma	Megjegyzés	Fő
Egyéb, máshova nem sorolható ipari és építőipari foglalkozású	gépkezelő	1
Tehergépkocsi-vezető, kamionsofőr		1
Műszaki		2
Segéd munkás		2
	összesen	6

[Átvállalkozói adatok]

Bejegyzések

Új bejegyzés

[Frissítés]

#	Időpont	Név	Bejegyzéstípus	Szöveg
1	13:49	Kovács	napi jelentés	A 41 sz. főút 6+101-7+084 km szelvényei között az út jobb és bal oldalán tuskók kiszedése és elszállítása a munkaterületről. A mai

e-projektmappa: Elektronik... x

https://enaplo.e-epites.hu/enaplo_kozlekedesi/ugyfelmenu.jsp

építési e-napló ELEKTRONIKUS ÉPÍTÉSI NAPLÓ ADMINISZTRÁCIÓS RENDSZER **KÖZLEKEDÉSI**

E-építési napló vezetése – alaplépések Üzenetek Kilépés

e-projektmappák Saját adatok Készenlétbe helyezések Visszaigazolások 0

i A felületen láthatóak azok az e-projektmappák, e-főnaplók illetve e-ainaplók, ahol bármilyen szerepköre van. Az e-projektmappa (vastaggal szedett sor) soron látható az e-projektmappa azonosító, az építmény neve, az építési helyszín, az építető neve. Az e-projektmappa adatainak megtekintéséhez kattintson az e-projektmappa sorára. Az e-projektmappa alatt láthatóak az e-főnaplók és ha van, az e-ainaplók. Kattintson a kiválasztott napló sorára a naplóba belépéshez, szerepköre meghatározza, melyik naplóba léphet be illetve tehet bejegyzést (a sor végén zárójelben látható, hogy milyen bejegyzési jogosultsága van). Ha egy naplóba csak betekintési jogosultsága van, ott nincs aktív szerepköre.

[Mind bezár] keresett szöveg [Keresés] [Frissítés]

- 2015/2015/111 M7 autópálya Iparos úti csomópont átépítése; 8103 út/vonalszám 0+000 - 0+633 sz.; Érd; M7 autópálya, Érd, Iparos úti csomópont, és a 8103 j. út 0+000-0+633 km. sz. között: [REDACTED]
- ▼ ■ 2015/2015/113 M7 autópálya 192+800 km szelvény Zalakomári pihenőhely tengelysúly-mérő ikerállomás kivitelezése; M7 út/vonalszám 192+800 - 193+400 sz.; Zalakomár: M7192/192-193/400 [REDACTED]
 - ≡ 2015/2015/113-1 M7 autópálya 192+800 km szelvény Zalakomári pihenőhely tengelysúly mérő ikerállomás építése (Építető meghatalmazottja) 👤
 - ≡ 2015/2015/113-2 M7 autópálya 192+800 km szelvény zalakomári pihenőhely tengelysúly-mérő ikerállomás kivitelezése (Építető meghatalmazottja) 👤
- ▼ ■ 2015/2015/85 M7 autópálya, Törökbálint, M0 csomópont átépítése, az M0-M7 autópálya csomópont és a 8103 jelű út; 8103 út/vonalszám 3+292 - 2+444 sz.; Törökbálint: Törökbálint, M7-M0 csomópont, és 8103 jelű út 2+444-3+292 kmsz között. [REDACTED]
 - ≡ 2015/2015/85-1 M7 autópálya, Törökbálint, M0 csomópont átépítése (A007.30) (Építető meghatalmazottja) 👤